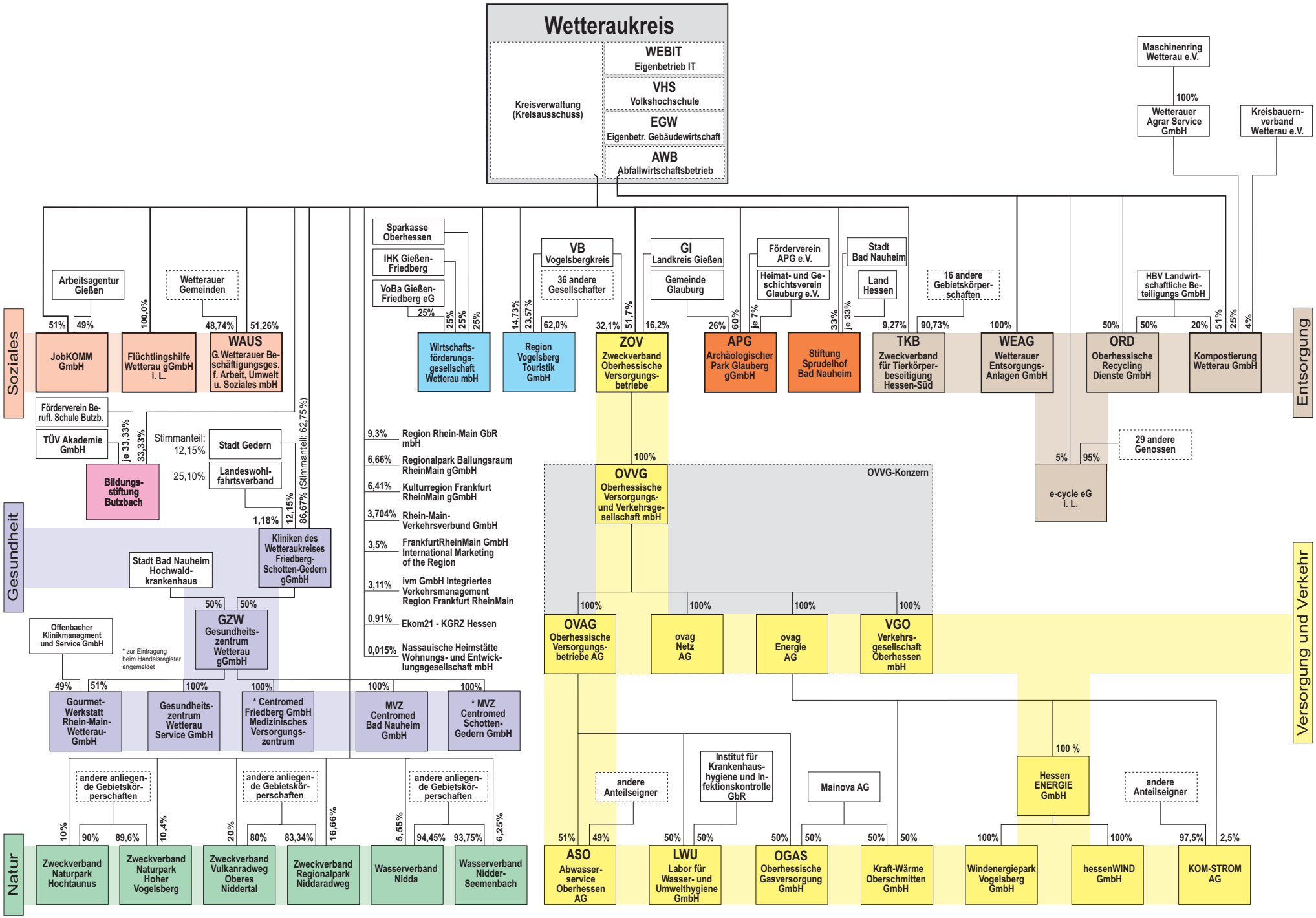
Wetteraukreis
Kreisverwaltung (Kreisausschuss)
WEBIT Eigenbetrieb IT
VHS Volkshochschule
EGW Eigenbetr. Gebäudewirtschaft
AWB Abfallwirtschaftsbetrieb
Maschinenring Wetterau e.V.
100%
Wetterauer Agrar Service GmbH
Kreisbauern-verband Wetterau e.V.
Soziales
Arbeitsagentur Gießen
51%
49%
JobKOMM GmbH
Wetterauer Gemeinden
100,0%
Flüchtlingshilfe Wetterau gGmbH i. L.
48,74%
51,26%
WAUS G. Wetterauer Beschäftigungsges. f. Arbeit, Umwelt u. Soziales mbH
Förderverein Berufl. Schule Butzb.
TÜV Akademie GmbH
je 33,33%
33,33%
Bildungs-stiftung Butzbach
Stimmanteil: 12,15%
Stadt Gedern
25,10%
Landeswohl-fahrtsverband
1,18%
12,15%
86,67% (Stimmanteil: 62,75%)
Gesundheit
Kliniken des Wetteraukreises Friedberg-Schotten-Gedern gGmbH
Stadt Bad Nauheim Hochwald-krankenhaus
50%
50%
GZW Gesundheits-zentrum Wetterau gGmbH
Offenbacher Klinikmanagment und Service GmbH
* zur Eintragung beim Handelsregister angemeldet
49%
51%
Gourmet-Werkstatt Rhein-Main-Wetterau-GmbH
100%
Gesundheits-zentrum Wetterau Service GmbH
100%
* Centromed Friedberg GmbH Medizinisches Versorgungs-zentrum
100%
MVZ Centromed Bad Nauheim GmbH
100%
* MVZ Centromed Schotten-Gedern GmbH
Natur
andere anliegen-de Gebietskör-perschaften
10%
90%
89,6%
10,4%
Zweckverband Naturpark Hochtaunus
Zweckverband Naturpark Hoher Vogelsberg
andere anliegen-de Gebietskör-perschaften
20%
80%
83,34%
16,66%
Zweckverband Vulkanradweg Oberes Niddertal
Zweckverband Regionalpark Niddaradweg
andere anliegen-de Gebietskör-perschaften
5,55%
94,45%
93,75%
6,25%
Wasserverband Nidda
Wasserverband Nidder-Seemenbach
Sparkasse Oberhessen
IHK Gießen-Friedberg
VoBa Gießen-Friedberg eG
25%
25%
25%
25%
Wirtschafts-förderungs-gesellschaft Wetterau mbH
VB Vogelsbergkreis
36 andere Gesellschafter
14,73%
23,57%
62,0%
Region Vogelsberg Touristik GmbH
GI Landkreis Gießen
Gemeinde Glauburg
32,1%
51,7%
16,2%
ZOV Zweckverband Oberhessische Versorgungs-betriebe
Förderverein APG e.V.
Heimat- und Ge-schichtsverein Glauburg e.V.
26%
60%
je 7%
APG Archäologischer Park Glauberg gGmbH
Stadt Bad Nauheim
Land Hessen
33%
je 33%
Stiftung Sprudelhof Bad Nauheim
16 andere Gebietskörper-schaften
9,27%
90,73%
TKB Zweckverband für Tierkörper-beseitigung Hessen-Süd
9,3% Region Rhein-Main GbR mbH
6,66% Regionalpark Ballungsraum RheinMain gGmbH
6,41% Kulturregion Frankfurt RheinMain gGmbH
3,704% Rhein-Main-Verkehrsverbund GmbH
3,5% FrankfurtRheinMain GmbH International Marketing of the Region
3,11% ivm GmbH Integriertes Verkehrsmanagement Region Frankfurt RheinMain
0,91% Ekom21 - KGRZ Hessen
0,015% Nassauische Heimstätte Wohnungs- und Entwick-lungsgesellschaft mbH
100%
OVVG Oberhessische Versorgungs- und Verkehrsge-sellschaft mbH
OVVG-Konzern
100%
OVAG Oberhessische Versorgungs-betriebe AG
100%
ovag Netz AG
100%
ovag Energie AG
100%
VGO Verkehrs-gesellschaft Oberhessen mbH
andere Anteilseigner
51%
49%
ASO Abwasser-service Oberhessen AG
Institut für Krankenhaus-hygiene und In-fektionskontrolle GbR
50%
50%
LWU Labor für Wasser- und Umwelthygiene GmbH
Mainova AG
50%
50%
OGAS Oberhessische Gasversorgung GmbH
50%
50%
Kraft-Wärme Oberschmitten GmbH
100 %
Hessen ENERGIE GmbH
andere Anteilseigner
100%
Windenergiepark Vogelsberg GmbH
100%
hessenWIND GmbH
97,5%
2,5%
KOM-STROM AG
Entsorgung
WEAG Wetterauer Entsorgungs-Anlagen GmbH
100%
5%
95%
e-cycle eG i. L.
29 andere Genossen
ORD Oberhessische Recycling Dienste GmbH
50%
HBV Landwirt-schaftliche Be-teiligungs GmbH
50%
20%
Kompostierung Wetterau GmbH
51%
25%
4%
Versorgung und Verkehr