

WETTERAUKREIS

Wohnbevölkerung am 31.12.2017

Fortschreibung Zensusergebnisse Volkszählung (VZ) vom 09.05.2011

Gemeindesc hl.-Nr. Land.Kreis.G de	Stadt/Gemeinde	Wohnbevöl- kerung am 31.12.2017 insgesamt	darunter Nicht- deutsche	Zu- oder Ab- nahme der Bevölkerung gegenüber 31.12.2016	Veränderung gegenüber Ende Vorjahr %	Veränderung gegenüber 09.05.2011 in %
006 440 001	Altenstadt	12.063	1 365	113	0,95	1,67
006 440 002	Bad Nauheim, Stadt	32.102	5 215	178	0,56	6,26
006 440 003	Bad Vilbel Stadt	33.745	5 290	287	0,86	7,88
006 440 004	Büdingen, Stadt	22.043	3 169	141	0,64	5,62
006 440 005	Butzbach, Stadt	26.016	3 111	150	0,58	8,92
006 440 006	Echzell	5.796	492	69	1,20	3,63
006 440 007	Florstadt, Stadt	8.702	673	3	0,03	-0,88
006 440 008	Friedberg/H., Kreisstadt	28.962	4 830	366	1,28	5,94
006 440 009	Gedern, Stadt	7.387	591	-54	-0,73	-2,73
006 440 010	Glauburg	3.054	229	7	0,23	-0,52
006 440 011	Hirzenhain	2.882	303	48	1,69	-0,38
006 440 012	Karben, Stadt	22.049	2 933	-162	-0,73	4,26
006 440 013	Kefenrod	2.721	143	18	0,67	-2,37
006 440 014	Limeshain	5.619	677	63	1,13	6,93
006 440 015	Münzenberg, Stadt	5.684	290	80	1,43	0,92
006 440 016	Nidda, Stadt	17.334	2 020	41	0,24	2,79
006 440 017	Niddatal, Stadt	9.533	880	38	0,40	2,40
006 440 018	Ober-Mörlen	5.740	543	-27	-0,47	-0,35
006 440 019	Ortenberg, Stadt	9.036	664	-40	-0,44	0,96
006 440 020	Ranstadt	5.029	334	-32	-0,63	3,43
006 440 021	Reichelsheim, Stadt	6.813	689	4	0,06	0,64
006 440 022	Rockenberg	4.378	252	-5	-0,11	2,53
006 440 023	Rosbach v.d.H., Stadt	12.266	1 542	4	0,03	3,68
006 440 024	Wölfersheim	9.911	640	-16	-0,16	2,78
006 440 025	Wöllstadt	6.447	771	124	1,96	5,46
006 440	Wetteraukreis insgesarr	305.312	37.646	1.398	0,46	4,35

Datenquelle: Hessisches Statistisches Landesamt

Darstellung und Berechnung: 4.1 Silke Aletter

**Die Städte und Gemeinden im Wetteraukreis nach der Bevölkerungszahl
am Hauptwohnsitz am 31.12.2017 in Rangfolge**

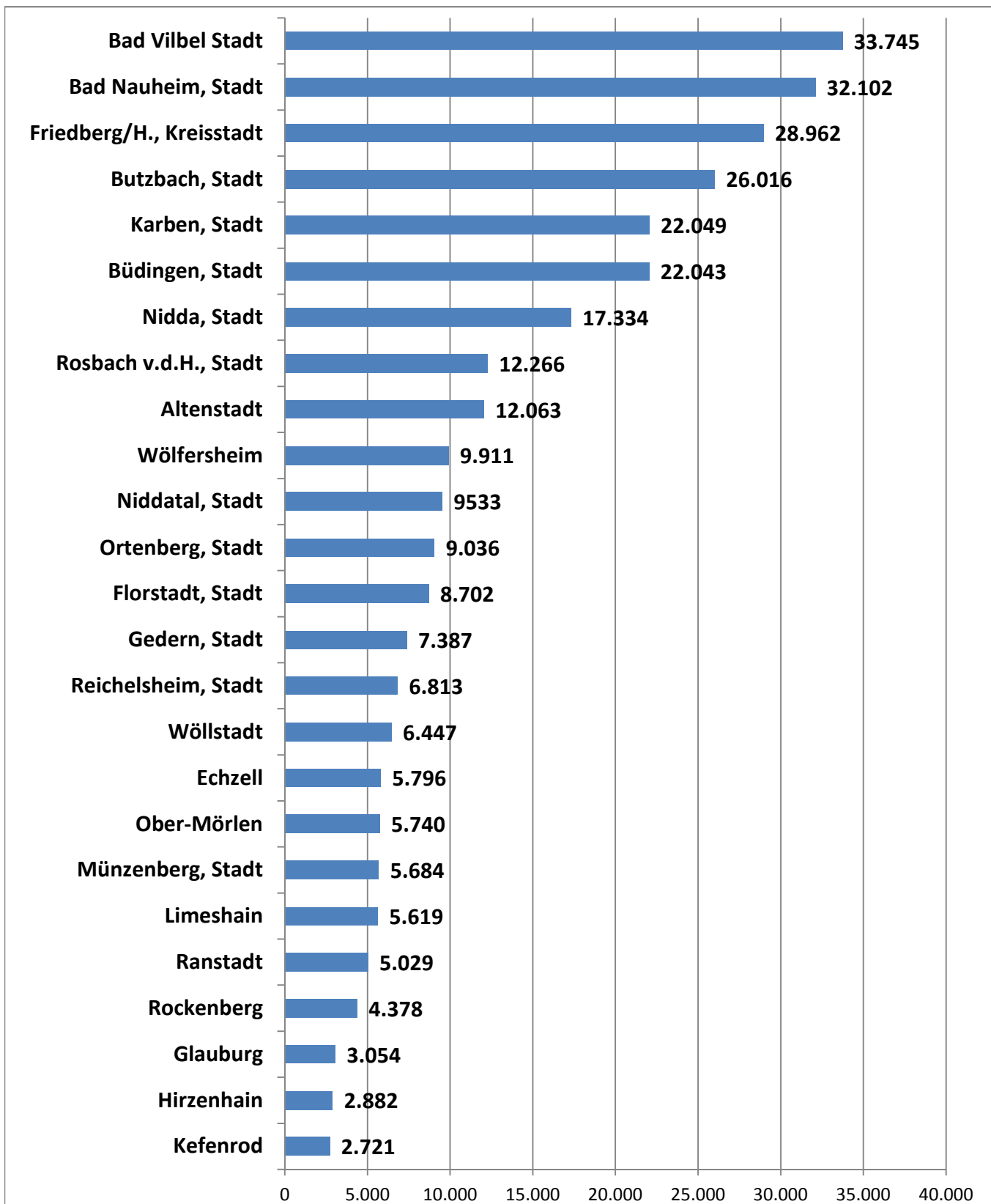

**Kurzfristige Bevölkerungsentwicklung der Bevölkerung am Hauptwohnsitz vom
31.12.2016 bis 31.12.2017 in % in den Städten und Gemeinden
des Wetteraukreises in Rangfolge**

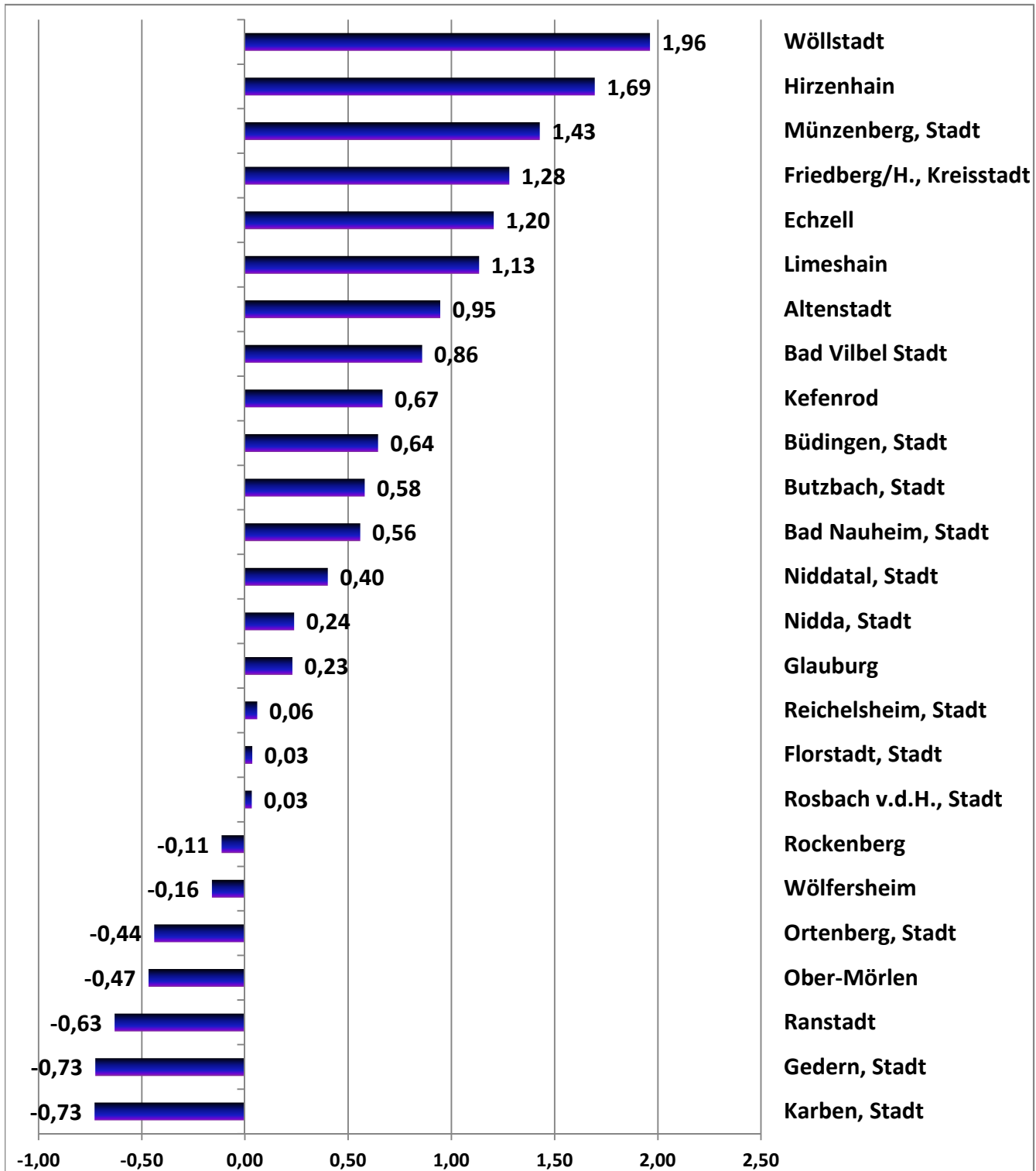

**Mittelfristige Bevölkerungsentwicklung der Bevölkerung am Hauptwohnsitz vom
09.05.2011 bis 31.12.2017 in % in den Städten und Gemeinden
des Wetteraukreises in Rangfolge**

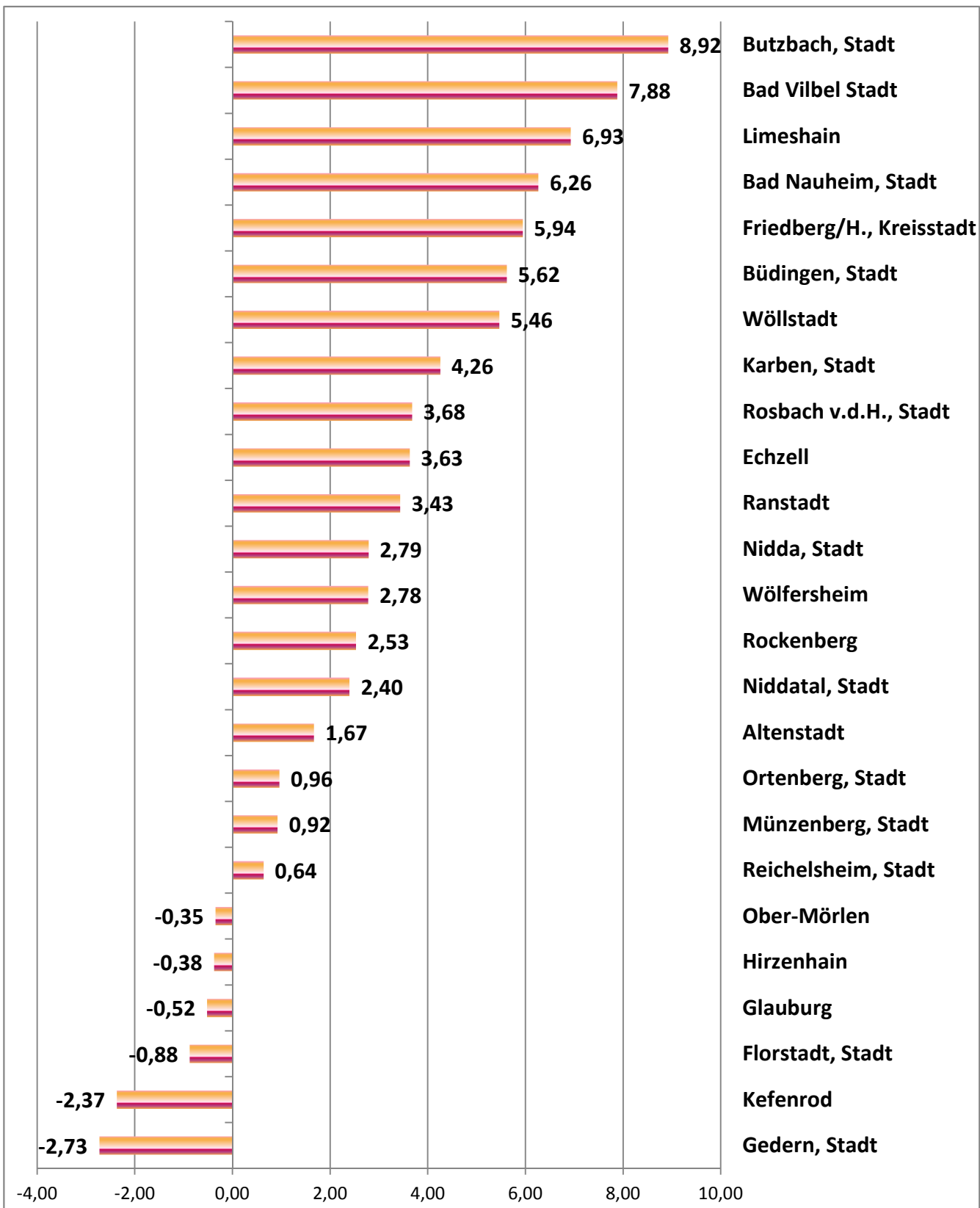

Langfristige Bevölkerungsentwicklung der Bevölkerung am Hauptwohnsitz vom
 31.12.2005 (Basis VZ 1987) bis 31.12.2017 (Basis VZ 2011) in % in den Städten und Gemeinden
 des Wetteraukreises in Rangfolge (VZ = Volkszählung)

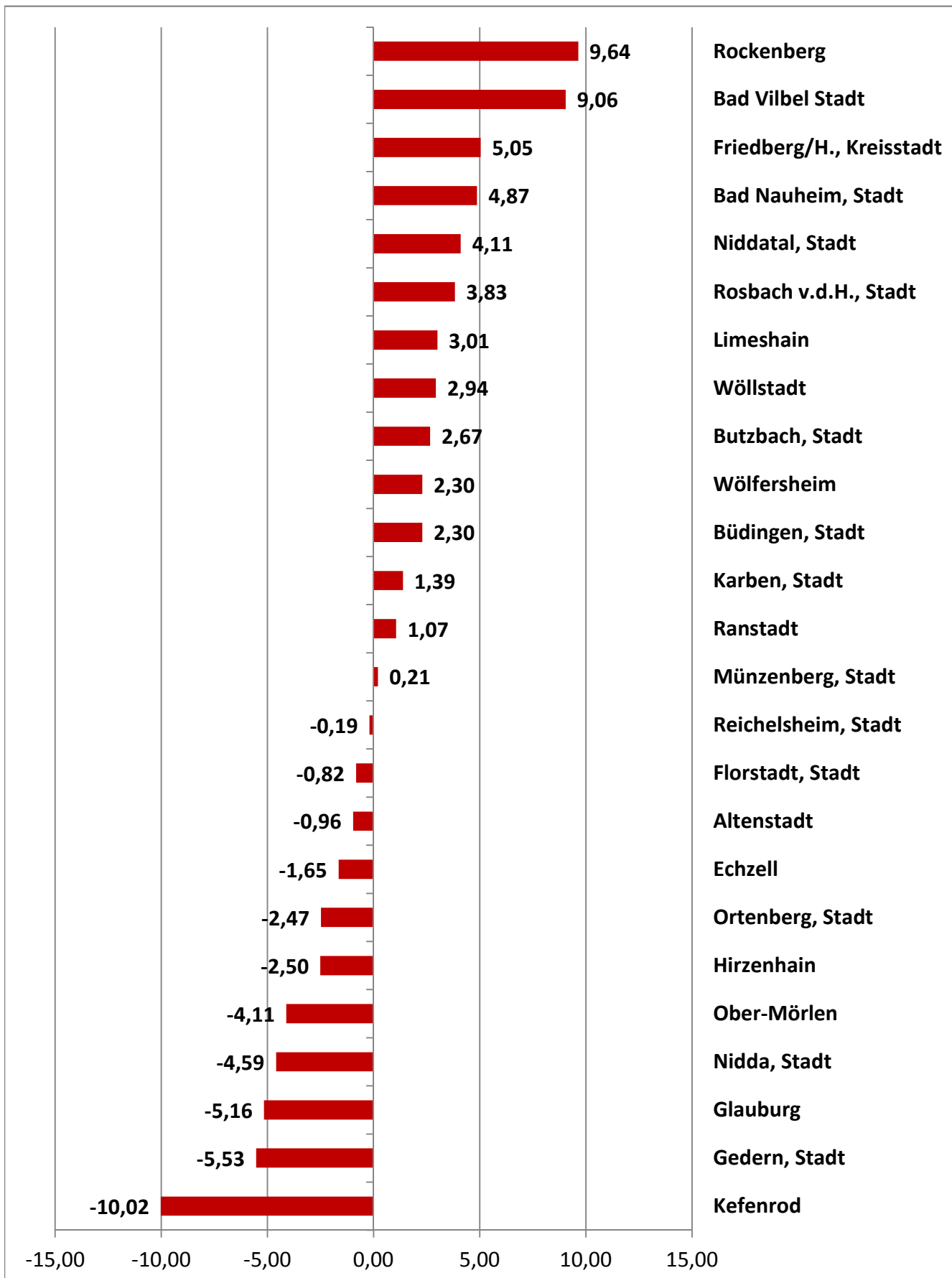

Wetteraukreis Der Kreisausschuss 61169 Friedberg Kreientwicklung

Bevölkerungsvorgänge im Jahr 2017 auf Basis der Volkszählung 2011

Stat. Kenn- ziffer	Geschl.	Gebo- rene	Gestor- bene	Natürl. Bevöl- kerungs- saldo	Zu- ge- zo- gene	Fort- ge- zo- gene	Wande- rungs- saldo	1) Zu- oder Abnahme der Bevöl- kerung gegenüber 31.12.2016	Wohn- bevölke- rung am 31.12.2017 insgesamt	Nicht- deut- sche un- ter der Gesamt- wohnbe- völke- rung am 31.12.2017	Nicht- deutsche 31.12.2017 in %	Gemar- kungsflä- che am 01.01.2017 qkm	Einwoh- ner je qkm Anzahl
440	I	2.775	3.401	-626	23.897	21.873	2.024	1 398	305.312	37 646	12,3	1.100,70	277
	M	1.414	1.694	-280	13.107	12.165	942	664	150.977	19 937	13,2		
	W	1.361	1.707	-346	10.790	9.708	1.082	734	154.335	17 709	11,5		

1) Einschl. nachträglicher Korrekturen von Wanderungsdaten durch Einwohnermeldeämter sowie unter Berücksichtigung der Staatsangehörigkeitswechsel.

Im Auftrag

Silke Aletter

Datenquelle: Hessisches Statistisches Landesamt, eigene Berechnungen

Bevölkerungsvorgänge im Jahr 2017 auf Basis der Volkszählung 2011

Stat. Kenn- ziffer	Geschl.	Gebo- rene	Gestor- bene	Natürl. Bevöl- kerungs- saldo	Zu- ge- zo- gene	Fort- ge- zo- gene	Wande- rungs- saldo	1) Zu- oder Abnahme der Bevöl- kerung gegenüber 31.12.2016	Wohn- bevölke- rung am 31.12.2017 insgesamt	Nicht- deut- sche un- ter der Gesamt- wohnbe- völke- rung am 31.12.2017	Nicht- deutsche 31.12.2017 in %	Gemar- kungsflä- che am 01.01.2017 qkm	Einwoh- ner je qkm Anzahl
440 I		124	118	6	898	790	108	113	12 063	1 365	11,3	30,10	401
1 M		59	62	-3	470	420	50	46	5 985	661	11,0		
W		65	56	9	428	370	58	67	6 078	704	11,6		

1) Einschl. nachträglicher Korrekturen von Wanderungsdaten durch Einwohnermeldeämter sowie unter Berücksichtigung der Staatsangehörigkeitswechsel.

Im Auftrag

Silke Aletter

Datenquelle: Hessisches Statistisches Landesamt, eigene Berechnungen

Bevölkerungsvorgänge im Jahr 2017 auf Basis der Volkszählung 2011

Stat. Kenn- ziffer	Geschl.	Gebo- rene	Gestor- bene	Natürl. Bevöl- kerungs- saldo	Zu- ge- zo- gene	Fort- ge- zo- gene	Wande- rungs- saldo	1) Zu- oder Abnahme der Bevöl- kerung gegenüber 31.12.2016	Wohn- bevölke- rung am 31.12.2017 insgesamt	Nicht- deut- sche un- ter der Gesamt- wohnbe- völke- rung am 31.12.2017	Nicht- deutsche 31.12.2017 in %	Gemar- kungsflä- che am 01.01.2017 qkm	Einwoh- ner je qkm Anzahl
440 I		277	438	-161	2 426	2 087	339	178	32 102	5.215	16,2	32,50	988
2 M		153	194	-41	1 308	1 138	170	130	15 170	2 673	17,6		
W		124	244	-120	1 118	949	169	48	16 932	2 542	15,0		

1) Einschl. nachträglicher Korrekturen von Wanderungsdaten durch Einwohnermeldeämter sowie unter Berücksichtigung der Staatsangehörigkeitswechsel.

Im Auftrag

Silke Aletter

Datenquelle: Hessisches Statistisches Landesamt, eigene Berechnungen

Magistrat der Stadt
 61118 Bad Vilbel

Bevölkerungsvorgänge im Jahr 2017 auf Basis der Volkszählung 2011

Stat. Kenn.-ziffer	Geschl.	Geborene	Gestorbene	Natürl. Bevölkerungssaldo	Zuzugene	Fortgezogene	Wanderungssaldo	1) Zu- oder Abnahme der Bevölkerung gegenüber 31.12.2016	Wohnbevölkerung am 31.12.2017 insgesamt	Nicht-deutsche unter der Gesamtwohnbevölkerung am 31.12.2017	Nicht-deutsche 31.12.2017 in %	Gemarkungsfläche am 01.01.2017 qkm	Einwohner je qkm Anzahl
440 I		307	308	-1	2 753	2 453	300	287	33 745	5 290	15,7	25,70	1.313
3 M		154	154	0	1 526	1 403	123	117	16 346	2 713	16,6		
W		153	154	-1	1 227	1 050	177	170	17 399	2 577	14,8		

1) Einschl. nachträglicher Korrekturen von Wanderungsdaten durch Einwohnermeldeämter sowie unter Berücksichtigung der Staatsangehörigkeitswechsel.

Im Auftrag

Silke Aletter

Datenquelle: Hessisches Statistisches Landesamt, eigene Berechnungen

Bevölkerungsvorgänge im Jahr 2017 auf Basis der Volkszählung 2011

Stat. Kenn.-ziffer	Geschl.	Geborene	Gestorbene	Natürl. Bevölkerungssaldo	Zuzugene	Fortgezogene	Wanderungssaldo	1) Zu- oder Abnahme der Bevölkerung gegenüber 31.12.2016	Wohnbevölkerung am 31.12.2017 insgesamt	Nicht-deutsche unter der Gesamtbevölkerung am 31.12.2017	Nicht-deutsche 31.12.2017 in %	Gemarkungsfläche am 01.01.2015 qkm	Einwohner je qkm Anzahl
440	I	203	242	-39	2 525	2 342	183	141	22 043	3.169	14,4	122,90	179
4	M	102	127	-25	1 483	1 381	102	76	11 086	1 811	16,3		
	W	101	115	-14	1 042	961	81	65	10 957	1 358	12,4		

1) Einschl. nachträglicher Korrekturen von Wanderungsdaten durch Einwohnermeldeämter sowie unter Berücksichtigung der Staatsangehörigkeitswechsel.

Im Auftrag

Silke Aletter

Datenquelle: Hessisches Statistisches Landesamt, eigene Berechnungen

Magistrat der Stadt
 35510 Butzbach

Bevölkerungsvorgänge im Jahr 2017 auf Basis der Volkszählung 2011

Stat. Kenn.-ziffer	Geschl.	Geborene	Gestorbene	Natürl. Bevölkerungsaldo	Zugezogene	Fortgezogene	Wanderungsaldo	1) Zu- oder Abnahme der Bevölkerung gegenüber 31.12.2016	Wohnbevölkerung am 31.12.2017 insgesamt	Nicht-deutsche unter der Gesamtbevölkerung am 31.12.2017	Nicht-deutsche 31.12.2017 in %	Gemarkungsfläche am 01.01.2017 qkm	Einwohner je qkm Anzahl
440	I	251	321	-70	1 946	1 732	214	150	26 016	3.111	12,0	106,60	244
5	M	130	144	-14	1 112	981	131	121	13 010	1 698	13,1		
	W	121	177	-56	834	751	83	29	13 006	1 413	10,9		

1) Einschl. nachträglicher Korrekturen von Wanderungsdaten durch Einwohnermeldeämter sowie unter Berücksichtigung der Staatsangehörigkeitswechsel.

Im Auftrag

Silke Aletter

Datenquelle: Hessisches Statistisches Landesamt, eigene Berechnungen

Bevölkerungsvorgänge im Jahr 2017 auf Basis der Volkszählung 2011

Stat. Kenn.-ziffer	Geschl.	Geborene	Gestorbene	Natürl. Bevölkerungsaldo	Zuzugene	Fortgezogene	Wanderungsaldo	1) Zu- oder Abnahme der Bevölkerung gegenüber 31.12.2016	Wohnbevölkerung am 31.12.2017 insgesamt	Nicht-deutsche unter der Gesamtbevölkerung am 31.12.2017	Nicht-deutsche 31.12.2017 in %	Gemarkungsfläche am 01.01.2017 qkm	Einwohner je qkm Anzahl
440	I	50	62	-12	463	382	81	69	5 796	492	8,5	37,60	154
6	M	26	33	-7	252	201	51	44	2 909	266	9,1		
	W	24	29	-5	211	181	30	25	2 887	226	7,8		

1) Einschl. nachträglicher Korrekturen von Wanderungsdaten durch Einwohnermeldeämter sowie unter Berücksichtigung der Staatsangehörigkeitswechsel.

Im Auftrag

Silke Aletter

Datenquelle: Hessisches Statistisches Landesamt, eigene Berechnungen

Bevölkerungsvorgänge im Jahr 2017 auf Basis der Volkszählung 2011

Stat. Kenn.-ziffer	Geschl.	Gebo-rene	Gestor-bene	Natürl. Bevöl-kerungs-saldo	Zu-ge-zogene	Fort-ge-zogene	Wande-rungs-saldo	1) Zu- oder Abnahme der Bevöl-kerung gegenüber 31.12.2016	Wohn-bevölke-rung am 31.12.2017 insgesamt	Nicht-deut-sche un-ter der Gesamt-wohnbe-völke-rung am 31.12.2017	Nicht-deutsche 31.12.2017 in %	Gemar-kungsflä-che am 01.01.2017 qkm	Einwoh-ner je qkm Anzahl
440	I	65	103	-38	563	521	42	3	8 702	673	7,7	39,60	220
7	M	34	54	-20	303	273	30	9	4 312	383	8,9		
	W	31	49	-18	260	248	12	- 6	4 390	290	6,6		

1) Einschl. nachträglicher Korrekturen von Wanderungsdaten durch Einwohnermeldeämter sowie unter Berücksichtigung der Staatsangehörigkeitswechsel.

Im Auftrag

Silke Aletter

Datenquelle: Hessisches Statistisches Landesamt, eigene Berechnungen

Magistrat der Stadt
 61169 Friedberg

Bevölkerungsvorgänge im Jahr 2017 auf Basis der Volkszählung 2011

Stat. Kenn.-ziffer	Geschl.	Geborene	Gestorbene	Natürl. Bevölkerungssaldo	Zuzugene	Fortgezogene	Wanderungssaldo	1) Zu- oder Abnahme der Bevölkerung gegenüber 31.12.2016	Wohnbevölkerung am 31.12.2017 insgesamt	Nicht-deutsche unter der Gesamtbevölkerung am 31.12.2017	Nicht-deutsche 31.12.2017 in %	Gemarkungsfläche am 01.01.2017 qkm	Einwohner je qkm Anzahl
440	I	317	262	55	3 309	3 013	296	366	28 962	4.830	16,7	50,20	577
8	M	165	133	32	1 862	1 745	117	157	14 436	2 472	17,1		
	W	152	129	23	1 447	1 268	179	209	14 526	2 358	16,2		

1) Einschl. nachträglicher Korrekturen von Wanderungsdaten durch Einwohnermeldeämter sowie unter Berücksichtigung der Staatsangehörigkeitswechsel.

Im Auftrag

Silke Aletter

Datenquelle: Hessisches Statistisches Landesamt, eigene Berechnungen

Bevölkerungsvorgänge im Jahr 2017 auf Basis der Volkszählung 2011

Stat. Kenn.-ziffer	Geschl.	Geborene	Gestorbene	Natürl. Bevölkerungsaldo	Zuzugene	Fortgezogene	Wanderungsaldo	1) Zu- oder Abnahme der Bevölkerung gegenüber 31.12.2016	Wohnbevölkerung am 31.12.2017 insgesamt	Nicht-deutsche unter der Gesamtbevölkerung am 31.12.2017	Nicht-deutsche 31.12.2017 in %	Gemarkungsfläche am 01.01.2017 qkm	Einwohner je qkm Anzahl
440	I	71	100	-29	417	442	-25	- 54	7 387	591	8,0	75,20	98
9	M	41	51	-10	218	232	-14	- 24	3 756	335	8,9		
	W	30	49	-19	199	210	-11	- 30	3 631	256	7,1		

1) Einschl. nachträglicher Korrekturen von Wanderungsdaten durch Einwohnermeldeämter sowie unter Berücksichtigung der Staatsangehörigkeitswechsel.

Im Auftrag

Silke Aletter

Datenquelle: Hessisches Statistisches Landesamt, eigene Berechnungen

Bevölkerungsvorgänge im Jahr 2017 auf Basis der Volkszählung 2011

Stat. Kenn.-ziffer	Geschl.	Geborene	Gestorbene	Natürl. Bevölkerungssaldo	Zuzugene	Fortgezogene	Wanderungssaldo	1) Zu- oder Abnahme der Bevölkerung gegenüber 31.12.2016	Wohnbevölkerung am 31.12.2017 insgesamt	Nicht-deutsche unter der Gesamtbevölkerung am 31.12.2017	Nicht-deutsche 31.12.2017 in %	Gemarkungsfläche am 01.01.2017 qkm	Einwohner je qkm Anzahl
440	I	23	36	-13	210	190	20	7	3 054	229	7,5	12,70	240
10	M	10	17	-7	108	99	9	2	1 525	113	7,4		
	W	13	19	-6	102	91	11	5	1 529	116	7,6		

1) Einschl. nachträglicher Korrekturen von Wanderungsdaten durch Einwohnermeldeämter sowie unter Berücksichtigung der Staatsangehörigkeitswechsel.

Im Auftrag

Silke Aletter

Datenquelle: Hessisches Statistisches Landesamt, eigene Berechnungen

Bevölkerungsvorgänge im Jahr 2017 auf Basis der Volkszählung 2011

Stat. Kenn.-ziffer	Geschl.	Geborene	Gestorbene	Natürl. Bevölkerungssaldo	Zugezogene	Fortgezogene	Wanderungssaldo	1) Zu- oder Abnahme der Bevölkerung gegenüber 31.12.2016	Wohnbevölkerung am 31.12.2017 insgesamt	Nicht-deutsche unter der Gesamtbevölkerung am 31.12.2017	Nicht-deutsche 31.12.2017 in %	Gemarkungsfläche am 01.01.2017 qkm	Einwohner je qkm Anzahl
440	I	26	24	2	235	191	44	48	2 882	303	10,5	16,10	179
11	M	17	13	4	132	98	34	40	1 454	183	12,6		
	W	9	11	-2	103	93	10	8	1 428	120	8,4		

1) Einschl. nachträglicher Korrekturen von Wanderungsdaten durch Einwohnermeldeämter sowie unter Berücksichtigung der Staatsangehörigkeitswechsel.

Im Auftrag

Silke Aletter

Datenquelle: Hessisches Statistisches Landesamt, eigene Berechnungen

Bevölkerungsvorgänge im Jahr 2017 auf Basis der Volkszählung 2011

Stat. Kenn.-ziffer	Geschl.	Geborene	Gestorbene	Natürl. Bevölkerungssaldo	Zuzugene	Fortgezogene	Wanderungssaldo	1) Zu- oder Abnahme der Bevölkerung gegenüber 31.12.2016	Wohnbevölkerung am 31.12.2017 insgesamt	Nicht-deutsche unter der Gesamtbevölkerung am 31.12.2017	Nicht-deutsche 31.12.2017 in %	Gemarkungsfläche am 01.01.2017 qkm	Einwohner je qkm Anzahl
440	I	187	247	-60	1 538	1 646	-108	- 162	22 049	2.933	13,3	43,90	502
12	M	90	118	-28	828	920	-92	- 115	10 964	1 497	13,7		
	W	97	129	-32	710	726	-16	- 47	11 085	1 436	13,0		

1) Einschl. nachträglicher Korrekturen von Wanderungsdaten durch Einwohnermeldeämter sowie unter Berücksichtigung der Staatsangehörigkeitswechsel.

Im Auftrag

Silke Aletter

Datenquelle: Hessisches Statistisches Landesamt, eigene Berechnungen

Bevölkerungsvorgänge im Jahr 2017 auf Basis der Volkszählung 2011

Stat. Kenn.-ziffer	Geschl.	Geborene	Gestorbene	Natürl. Bevölkerungssaldo	Zuzugene	Fortgezogene	Wanderungssaldo	1) Zu- oder Abnahme der Bevölkerung gegenüber 31.12.2016	Wohnbevölkerung am 31.12.2017 insgesamt	Nicht-deutsche unter der Gesamtbevölkerung am 31.12.2017	Nicht-deutsche 31.12.2017 in %	Gemarkungsfläche am 01.01.2017 qkm	Einwohner je qkm Anzahl
440	I	25	31	-6	191	168	23	18	2 721	143	5,3	30,70	89
13	M	12	13	-1	99	91	8	7	1 341	78	5,8		
	W	13	18	-5	92	77	15	11	1 380	65	4,7		

1) Einschl. nachträglicher Korrekturen von Wanderungsdaten durch Einwohnermeldeämter sowie unter Berücksichtigung der Staatsangehörigkeitswechsel.

Im Auftrag

Silke Aletter

Datenquelle: Hessisches Statistisches Landesamt, eigene Berechnungen

Bevölkerungsvorgänge im Jahr 2017 auf Basis der Volkszählung 2011

Stat. Kenn.-ziffer	Geschl.	Geborene	Gestorbene	Natürl. Bevölkerungssaldo	Zugezogene	Fortgezogene	Wanderungssaldo	1) Zu- oder Abnahme der Bevölkerung gegenüber 31.12.2016	Wohnbevölkerung am 31.12.2017 insgesamt	Nicht-deutsche unter der Gesamtbevölkerung am 31.12.2017	Nicht-deutsche 31.12.2017 in %	Gemarkungsfläche am 01.01.2017 qkm	Einwohner je qkm Anzahl
440	I	57	40	17	470	422	48	63	5 619	677	12,0	12,50	450
14	M	26	23	3	254	219	35	37	2 824	365	12,9		
	W	31	17	14	216	203	13	26	2 795	312	11,2		

1) Einschl. nachträglicher Korrekturen von Wanderungsdaten durch Einwohnermeldeämter sowie unter Berücksichtigung der Staatsangehörigkeitswechsel.

Im Auftrag

Silke Aletter

Datenquelle: Hessisches Statistisches Landesamt, eigene Berechnungen

Bevölkerungsvorgänge im Jahr 2017 auf Basis der Volkszählung 2011

Stat. Kenn.-ziffer	Geschl.	Geborene	Gestorbene	Natürl. Bevölkerungsaldo	Zuzugene	Fortgezogene	Wanderungsaldo	1) Zu- oder Abnahme der Bevölkerung gegenüber 31.12.2016	Wohnbevölkerung am 31.12.2017 insgesamt	Nicht-deutsche unter der Gesamtbevölkerung am 31.12.2017	Nicht-deutsche 31.12.2017 in %	Gemarkungsfläche am 01.01.2017 qkm	Einwohner je qkm Anzahl
440	I	47	72	-25	422	317	105	80	5 684	290	5,1	31,60	180
15	M	27	44	-17	193	151	42	25	2 788	137	4,9		
	W	20	28	-8	229	166	63	55	2 896	153	5,3		

1) Einschl. nachträglicher Korrekturen von Wanderungsdaten durch Einwohnermeldeämter sowie unter Berücksichtigung der Staatsangehörigkeitswechsel.

Im Auftrag

Silke Aletter

Datenquelle: Hessisches Statistisches Landesamt, eigene Berechnungen

Bevölkerungsvorgänge im Jahr 2017 auf Basis der Volkszählung 2011

Stat. Kenn.-ziffer	Geschl.	Geborene	Gestorbene	Natürl. Bevölkerungssaldo	Zuzugene	Fortgezogene	Wanderungssaldo	1) Zu- oder Abnahme der Bevölkerung gegenüber 31.12.2016	Wohnbevölkerung am 31.12.2017 insgesamt	Nicht-deutsche unter der Gesamtbevölkerung am 31.12.2017	Nicht-deutsche 31.12.2017 in %	Gemarkungsfläche am 01.01.2017 qkm	Einwohner je qkm Anzahl
440	I	139	240	-101	919	780	139	41	17 334	2.020	11,7	118,30	147
16	M	73	119	-46	492	415	77	32	8 707	1 168	13,4		
	W	66	121	-55	427	365	62	9	8 627	852	9,9		

1) Einschl. nachträglicher Korrekturen von Wanderungsdaten durch Einwohnermeldeämter sowie unter Berücksichtigung der Staatsangehörigkeitswechsel.

Im Auftrag

Silke Aletter

Datenquelle: Hessisches Statistisches Landesamt, eigene Berechnungen

Bevölkerungsvorgänge im Jahr 2017 auf Basis der Volkszählung 2011

Stat. Kenn.-ziffer	Geschl.	Geborene	Gestorbene	Natürl. Bevölkerungssaldo	Zuzugene	Fortgezogene	Wanderungssaldo	1) Zu- oder Abnahme der Bevölkerung gegenüber 31.12.2016	Wohnbevölkerung am 31.12.2017 insgesamt	Nicht-deutsche unter der Gesamtbevölkerung am 31.12.2017	Nicht-deutsche 31.12.2017 in %	Gemarkungsfläche am 01.01.2017 qkm	Einwohner je qkm Anzahl
440	I	92	122	-30	697	630	67	38	9 533	880	9,2	40,20	237
17	M	40	61	-21	380	346	34	16	4 749	470	9,9		
	W	52	61	-9	317	284	33	22	4 784	410	8,6		

1) Einschl. nachträglicher Korrekturen von Wanderungsdaten durch Einwohnermeldeämter sowie unter Berücksichtigung der Staatsangehörigkeitswechsel.

Im Auftrag

Silke Aletter

Datenquelle: Hessisches Statistisches Landesamt, eigene Berechnungen

Friedberg/Hessen, den 08.10.2018

Gemeindevorstand der Gemeinde
 61239 Ober-Mörlen

Bevölkerungsvorgänge im Jahr 2017 auf Basis der Volkszählung 2011

Stat. Kenn.-ziffer	Geschl.	Geborene	Gestorbene	Natürl. Bevölkerungsaldo	Zuzugene	Fortgezogene	Wanderungsaldo	1) Zu- oder Abnahme der Bevölkerung gegenüber 31.12.2016	Wohnbevölkerung am 31.12.2017 insgesamt	Nicht-deutsche unter der Gesamtbevölkerung am 31.12.2017	Nicht-deutsche 31.12.2017 in %	Gemarkungsfläche am 01.01.2017 qkm	Einwohner je qkm Anzahl
440	I	44	61	-17	350	353	-3	- 27	5 740	543	9,5	37,60	153
18	M	21	35	-14	196	195	1	- 18	2 841	291	10,2		
	W	23	26	-3	154	158	-4	- 9	2 899	252	8,7		

1) Einschl. nachträglicher Korrekturen von Wanderungsdaten durch Einwohnermeldeämter sowie unter Berücksichtigung der Staatsangehörigkeitswechsel.

Im Auftrag

Silke Aletter

Datenquelle: Hessisches Statistisches Landesamt, eigene Berechnungen

Bevölkerungsvorgänge im Jahr 2017 auf Basis der Volkszählung 2011

Stat. Kenn.-ziffer	Geschl.	Geborene	Gestorbene	Natürl. Bevölkerungsaldo	Zugezogene	Fortgezogene	Wanderungsaldo	1) Zu- oder Abnahme der Bevölkerung gegenüber 31.12.2016	Wohnbevölkerung am 31.12.2017 insgesamt	Nicht-deutsche unter der Gesamtbevölkerung am 31.12.2017	Nicht-deutsche 31.12.2017 in %	Gemarkungsfläche am 01.01.2017 qkm	Einwohner je qkm Anzahl
440	I	77	137	-60	542	521	21	-40	9 036	664	7,3	54,70	165
19	M	39	62	-23	289	282	7	- 17	4 456	361	8,1		
	W	38	75	-37	253	239	14	- 23	4 580	303	6,6		

1) Einschl. nachträglicher Korrekturen von Wanderungsdaten durch Einwohnermeldeämter sowie unter Berücksichtigung der Staatsangehörigkeitswechsel.

Im Auftrag

Silke Aletter

Datenquelle: Hessisches Statistisches Landesamt, eigene Berechnungen

Bevölkerungsvorgänge im Jahr 2017 auf Basis der Volkszählung 2011

Stat. Kenn.-ziffer	Geschl.	Geborene	Gestorbene	Natürl. Bevölkerungssaldo	Zuzugene	Fortgezogene	Wanderungssaldo	1) Zu- oder Abnahme der Bevölkerung gegenüber 31.12.2016	Wohnbevölkerung am 31.12.2017 insgesamt	Nicht-deutsche unter der Gesamtbevölkerung am 31.12.2017	Nicht-deutsche 31.12.2017 in %	Gemarkungsfläche am 01.01.2017 qkm	Einwohner je qkm Anzahl
440	I	46	67	-21	330	341	-11	- 32	5 029	334	6,6	34,30	147
20	M	21	37	-16	158	172	-14	- 31	2 469	153	6,2		
	W	25	30	-5	172	169	3	- 1	2 560	181	7,1		

1) Einschl. nachträglicher Korrekturen von Wanderungsdaten durch Einwohnermeldeämter sowie unter Berücksichtigung der Staatsangehörigkeitswechsel.

Im Auftrag

Silke Aletter

Datenquelle: Hessisches Statistisches Landesamt, eigene Berechnungen

Bevölkerungsvorgänge im Jahr 2017 auf Basis der Volkszählung 2011

Stat. Kenn.-ziffer	Geschl.	Geborene	Gestorbene	Natürl. Bevölkerungssaldo	Zugezogene	Fortgezogene	Wanderungssaldo	1) Zu- oder Abnahme der Bevölkerung gegenüber 31.12.2016	Wohnbevölkerung am 31.12.2017 insgesamt	Nicht-deutsche unter der Gesamtbevölkerung am 31.12.2017	Nicht-deutsche 31.12.2017 in %	Gemarkungsfläche am 01.01.2017 qkm	Einwohner je qkm Anzahl
440	I	58	67	-9	489	476	13	4	6 813	689	10,1	27,60	247
21	M	26	39	-13	251	261	-10	- 23	3 372	349	10,3		
	W	32	28	4	238	215	23	27	3 441	340	9,9		

1) Einschl. nachträglicher Korrekturen von Wanderungsdaten durch Einwohnermeldeämter sowie unter Berücksichtigung der Staatsangehörigkeitswechsel.

Im Auftrag

Silke Aletter

Datenquelle: Hessisches Statistisches Landesamt, eigene Berechnungen

Friedberg/Hessen, den 08.10.2018

Gemeindevorstand der Gemeinde
 35519 Rockenberg

Bevölkerungsvorgänge im Jahr 2017 auf Basis der Volkszählung 2011

Stat. Kenn.-ziffer	Geschl.	Geborene	Gestorbene	Natürl. Bevölkerungssaldo	Zugezogene	Fortgezogene	Wanderungssaldo	1) Zu- oder Abnahme der Bevölkerung gegenüber 31.12.2016	Wohnbevölkerung am 31.12.2017 insgesamt	Nicht-deutsche unter der Gesamtbevölkerung am 31.12.2017	Nicht-deutsche 31.12.2017 in %	Gemarkungsfläche am 01.01.2017 qkm	Einwohner je qkm Anzahl
440	I	41	45	-4	268	269	-1	- 5	4 378	252	5,8	16,10	272
22	M	28	23	5	161	164	-3	2	2 229	167	7,5		
	W	13	22	-9	107	105	2	- 7	2 149	85	4,0		

1) Einschl. nachträglicher Korrekturen von Wanderungsdaten durch Einwohnermeldeämter sowie unter Berücksichtigung der Staatsangehörigkeitswechsel.

Im Auftrag

Silke Aletter

Datenquelle: Hessisches Statistisches Landesamt, eigene Berechnungen

Magistrat der Stadt
 61191 Rosbach

Bevölkerungsvorgänge im Jahr 2017 auf Basis der Volkszählung 2011

Stat. Kenn.-ziffer	Geschl.	Geborene	Gestorbene	Natürl. Bevölkerungssaldo	Zuzugene	Fortgezogene	Wanderungssaldo	1) Zu- oder Abnahme der Bevölkerung gegenüber 31.12.2016	Wohnbevölkerung am 31.12.2017 insgesamt	Nicht-deutsche unter der Gesamtbevölkerung am 31.12.2017	Nicht-deutsche 31.12.2017 in %	Gemarkungsfläche am 01.01.2017 qkm	Einwohner je qkm Anzahl
440	I	96	94	2	812	807	5	4	12 266	1.542	12,6	45,30	271
23	M	48	47	1	454	445	9	8	6 108	829	13,6		
	W	48	47	1	358	362	-4	- 4	6 158	713	11,6		

1) Einschl. nachträglicher Korrekturen von Wanderungsdaten durch Einwohnermeldeämter sowie unter Berücksichtigung der Staatsangehörigkeitswechsel.

Im Auftrag

Silke Aletter

Datenquelle: Hessisches Statistisches Landesamt, eigene Berechnungen

Friedberg/Hessen, den 08.10.2018

Gemeindevorstand der Gemeinde
 61200 Wölfersheim

Bevölkerungsvorgänge im Jahr 2017 auf Basis der Volkszählung 2011

Stat. Kenn.-ziffer	Geschl.	Geborene	Gestorbene	Natürl. Bevölkerungssaldo	Zuzugene	Fortgezogene	Wanderungssaldo	1) Zu- oder Abnahme der Bevölkerung gegenüber 31.12.2016	Wohnbevölkerung am 31.12.2017 insgesamt	Nicht-deutsche unter der Gesamtbevölkerung am 31.12.2017	Nicht-deutsche 31.12.2017 in %	Gemarkungsfläche am 01.01.2017 qkm	Einwohner je qkm Anzahl
440	I	88	101	-13	516	516	0	- 16	9 911	640	6,5	43,10	230
24	M	41	52	-11	251	272	-21	- 34	4 916	345	7,0		
	W	47	49	-2	265	244	21	18	4 995	295	5,9		

1) Einschl. nachträglicher Korrekturen von Wanderungsdaten durch Einwohnermeldeämter sowie unter Berücksichtigung der Staatsangehörigkeitswechsel.

Im Auftrag

Silke Aletter

Datenquelle: Hessisches Statistisches Landesamt, eigene Berechnungen

Gemeindevorstand der Gemeinde
 61206 Wöllstadt

Bevölkerungsvorgänge im Jahr 2017 auf Basis der Volkszählung 2011

Stat. Kenn.-ziffer	Geschl.	Geborene	Gestorbene	Natürl. Bevölkerungssaldo	Zuzugene	Fortgezogene	Wanderungssaldo	1) Zu- oder Abnahme der Bevölkerung gegenüber 31.12.2016	Wohnbevölkerung am 31.12.2017 insgesamt	Nicht-deutsche unter der Gesamtbevölkerung am 31.12.2017	Nicht-deutsche 31.12.2017 in %	Gemarkungsfläche am 01.01.2017 qkm	Einwohner je qkm Anzahl
440	I	64	63	1	608	484	124	124	6 447	771	12,0	15,40	419
25	M	31	39	-8	327	261	66	57	3 224	419	13,0		
	W	33	24	9	281	223	58	67	3 223	352	10,9		

1) Einschl. nachträglicher Korrekturen von Wanderungsdaten durch Einwohnermeldeämter sowie unter Berücksichtigung der Staatsangehörigkeitswechsel.

Im Auftrag

Silke Aletter

Datenquelle: Hessisches Statistisches Landesamt, eigene Berechnungen

Bevölkerung in den Gebietskörperschaften Hessens

Kreisfreie Stadt Landkreis Regierungsbezirk Verband	Bevölkerung am 31.12.16 Basis VZ 2011	Bevölkerung am 31.12.17 Basis VZ 2011	1) Veränderung absolut	Veränderung %
Darmstadt, St	157.437	158.254	817	0,52
Frankfurt am Main, St	736.414	746.878	10.464	1,42
Offenbach am Main, St	124.589	126.658	2.069	1,66
Wiesbaden, St	277.619	278.654	1.035	0,37
Bergstraße	267.935	268.780	845	0,32
Darmstadt-Dieburg	294.744	296.048	1.304	0,44
Groß-Gerau	269.045	271.403	2.358	0,88
Hochtaunuskreis	234.991	235.995	1.004	0,43
Main-Kinzig-Kreis	416.715	418.208	1.493	0,36
Main-Taunus-Kreis	235.708	236.969	1.261	0,53
Odenwaldkreis	96.473	96.597	124	0,13
Offenbach	349.982	351.692	1.710	0,49
Rheingau-Taunus-Kreis	185.668	186.602	934	0,50
Wetteraukreis	303.914	305.312	1.398	0,46
Reg.-Bez. Darmstadt	3.951.234	3.978.050	26.816	0,68
Gießen	265.699	267.056	1.357	0,51
Lahn-Dill-Kreis	254.074	254.164	90	0,04
Limburg-Weilburg	172.120	171.971	-149	-0,09
Marburg-Biedenkopf	245.013	246.165	1.152	0,47
Vogelsbegkreis	106.737	106.451	-286	-0,27
Reg.-Bez. Gießen	1.043.643	1.045.807	2.164	0,21
Kassel, St	199.062	200.736	1.674	0,84
Fulda	221.170	221.783	613	0,28
Hersfeld-Rotenburg	121.037	121.101	64	0,05
Kassel	236.905	236.674	-231	-0,10
Schwalm-Eder-Kreis	181.105	180.754	-351	-0,19
Waldeck-Frankenberg	157.967	157.256	-711	-0,45
Werra-Meißner-Kreis	100.965	101.101	136	0,13
Reg-Bez. Kassel	1.218.211	1.219.405	1.194	0,10
Hessen	6.213.088	6.243.262	30.174	0,49

Quelle: Hessisches Statistisches Landesamt, eigene Berechnungen

Bevölkerung in den Gebietskörperschaften Hessens

Kreisfreie Stadt Landkreis Regierungsbezirk Verband	Bevölkerung am 09.05.11 Basis VZ 2011	Bevölkerung am 31.12.17 Basis VZ 2011	1) Veränderung absolut	Veränderung %
Darmstadt, St	143.499	158.254	14.755	10,28
Frankfurt am Main, St	667.925	746.878	78.953	11,82
Offenbach am Main, St	113.443	126.658	13.215	11,65
Wiesbaden, St	269.121	278.654	9.533	3,54
Bergstraße	260.741	268.780	8.039	3,08
Darmstadt-Dieburg	282.601	296.048	13.447	4,76
Groß-Gerau	251.050	271.403	20.353	8,11
Hochtaunuskreis	226.130	235.995	9.865	4,36
Main-Kinzig-Kreis	400.862	418.208	17.346	4,33
Main-Taunus-Kreis	224.059	236.969	12.910	5,76
Odenwaldkreis	96.613	96.597	-16	-0,02
Offenbach	332.327	351.692	19.365	5,83
Rheingau-Taunus-Kreis	180.226	186.602	6.376	3,54
Wetteraukreis	292.573	305.312	12.739	4,35
Reg.-Bez. Darmstadt	3.741.170	3.978.050	236.880	6,33
Gießen	251.238	267.056	15.818	6,30
Lahn-Dill-Kreis	253.441	254.164	723	0,29
Limburg-Weilburg	170.696	171.971	1.275	0,75
Marburg-Biedenkopf	241.226	246.165	4.939	2,05
Vogelsbegkreis	108.509	106.451	-2.058	-1,90
Reg.-Bez. Gießen	1.025.110	1.045.807	20.697	2,02
Kassel, St	190.765	200.736	9.971	5,23
Fulda	216.179	221.783	5.604	2,59
Hersfeld-Rotenburg	120.694	121.101	407	0,34
Kassel	234.933	236.674	1.741	0,74
Schwalm-Eder-Kreis	181.851	180.754	-1.097	-0,60
Waldeck-Frankenberg	158.990	157.256	-1.734	-1,09
Werra-Meißner-Kreis	102.124	101.101	-1.023	-1,00
Reg-Bez. Kassel	1.205.536	1.219.405	13.869	1,15
Hessen	5.971.816	6.243.262	271.446	4,55

Quelle: Hessisches Statistisches Landesamt, eigene Berechnungen

Bevölkerung in den Gebietskörperschaften Hessens

Kreisfreie Stadt Landkreis Regierungsbezirk Verband	Bevölkerung am 25.05.87 vorhergehende Volkszählung)	Bevölkerung am 31.12.17 aktuelle Vokszählung 2011	1) Veränderung absolut	Veränderung %
Darmstadt, St	134.107	158.254	24.147	18,01
Frankfurt am Main, St	617.534	746.878	129.344	20,95
Offenbach am Main, St	111.332	126.658	15.326	13,77
Wiesbaden, St	251.755	278.654	26.899	10,68
Bergstraße	239.821	268.780	28.959	12,08
Darmstadt-Dieburg	248.655	296.048	47.393	19,06
Groß-Gerau	226.777	271.403	44.626	19,68
Hochtaunuskreis	202.839	235.995	33.156	16,35
Main-Kinzig-Kreis	357.091	418.208	61.117	17,12
Main-Taunus-Kreis	199.920	236.969	37.049	18,53
Odenwaldkreis	85.353	96.597	11.244	13,17
Offenbach	300.954	351.692	50.738	16,86
Rheingau-Taunus-Kreis	162.776	186.602	23.826	14,64
Wetteraukreis	250.099	305.312	55.213	22,08
Reg.-Bez. Darmstadt	3.389.613	3.978.050	588.437	17,36
Gießen	225.530	267.056	41.526	18,41
Lahn-Dill-Kreis	237.515	254.164	16.649	7,01
Limburg-Weilburg	151.565	171.971	20.406	13,46
Marburg-Biedenkopf	228.948	246.165	17.217	7,52
Vogelsbegkreis	107.490	106.451	-1.039	-0,97
Reg.-Bez. Gießen	950.871	1.045.807	94.936	9,98
Kassel, St	186.997	200.736	13.739	7,35
Fulda	187.080	221.783	34.703	18,55
Hersfeld-Rotenburg	125.171	121.101	-4.070	-3,25
Kassel	221.940	236.674	14.734	6,64
Schwalm-Eder-Kreis	176.535	180.754	4.219	2,39
Waldeck-Frankenberg	149.628	157.256	7.628	5,10
Werra-Meißner-Kreis	112.259	101.101	-11.158	-9,94
Reg-Bez. Kassel	1.160.311	1.219.405	59.094	5,09
Hessen	5.497.638	6.243.262	745.624	13,56

Quelle: Hessisches Statistisches Landesamt, eigene Berechnungen

Die Landkreise und kreisfreien Städte Hessens in Rangfolge nach der Bevölkerungszahl am 31.12.2017

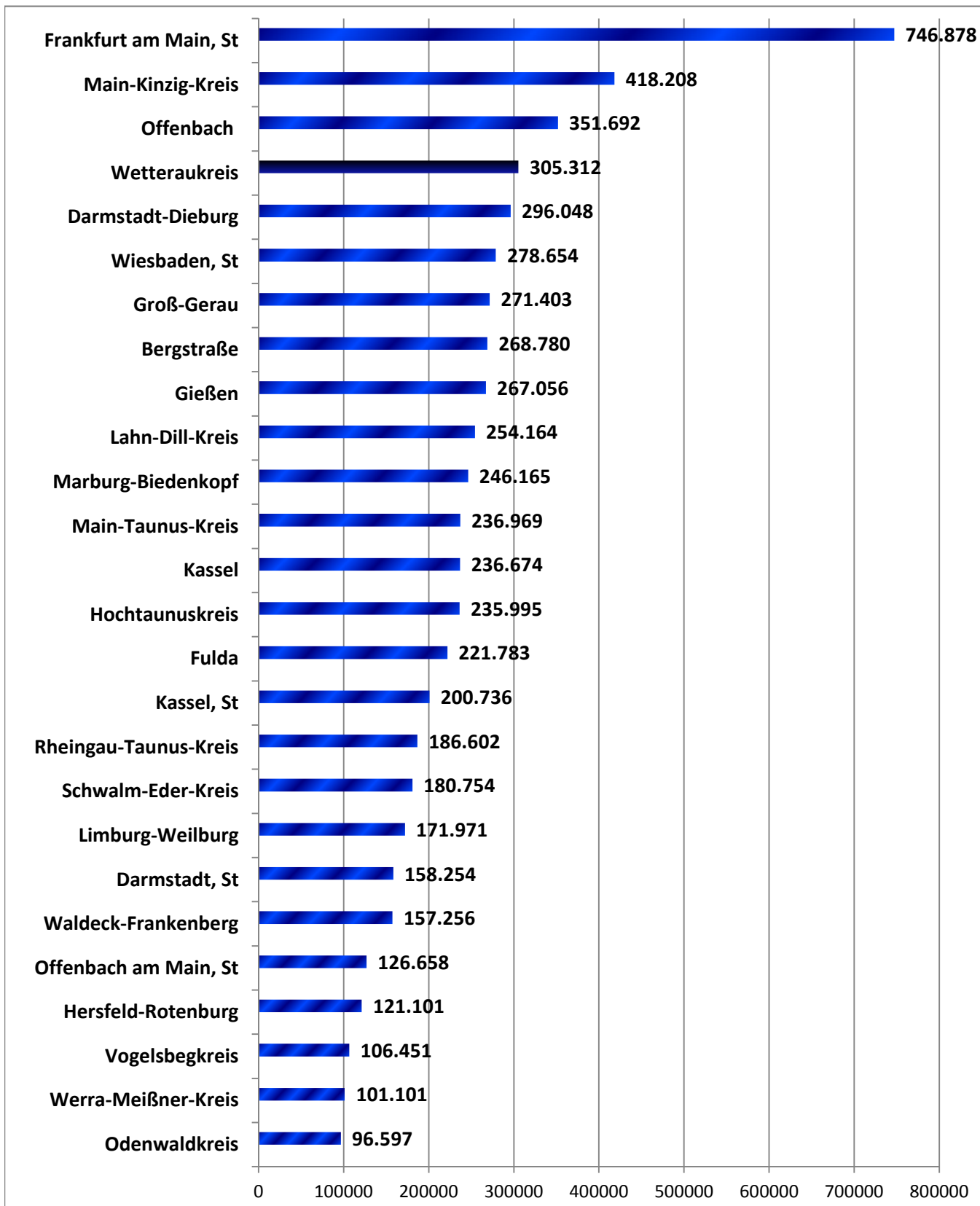

Kurzfristige Bevölkerungsentwicklung der Bevölkerung am Hauptwohnsitz vom 31.12.2016 bis 31.12.2017 in den Gebietskörperschaften Hessens in Rangfolge (%)

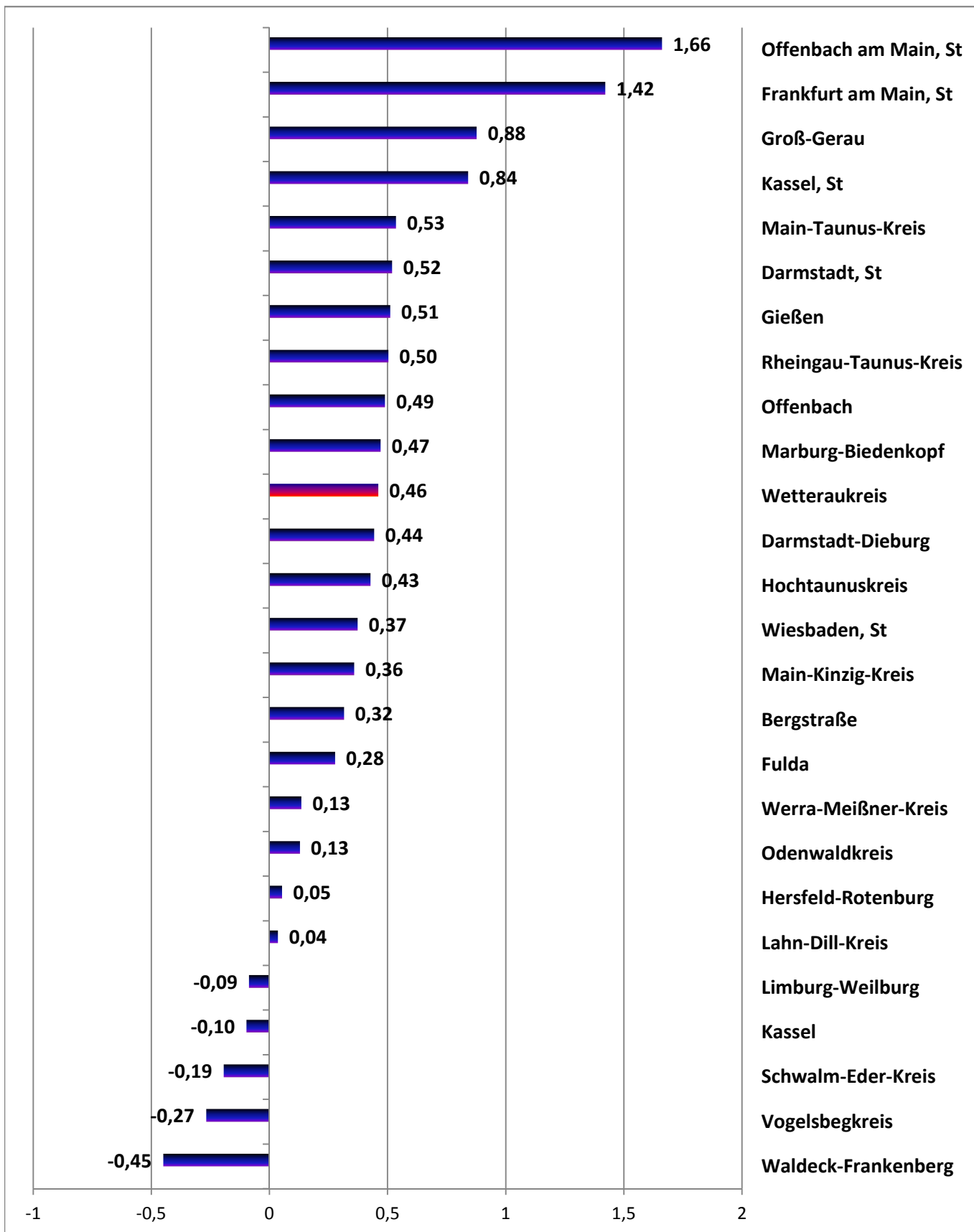

**Mittelfristige Bevölkerungsentwicklung der Bevölkerung am Hauptwohnsitz vom 09.05.2011
(Zensusstichtag) bis 31.12.2017 in den Gebietskörperschaften Hessens
in Rangfolge (%)**

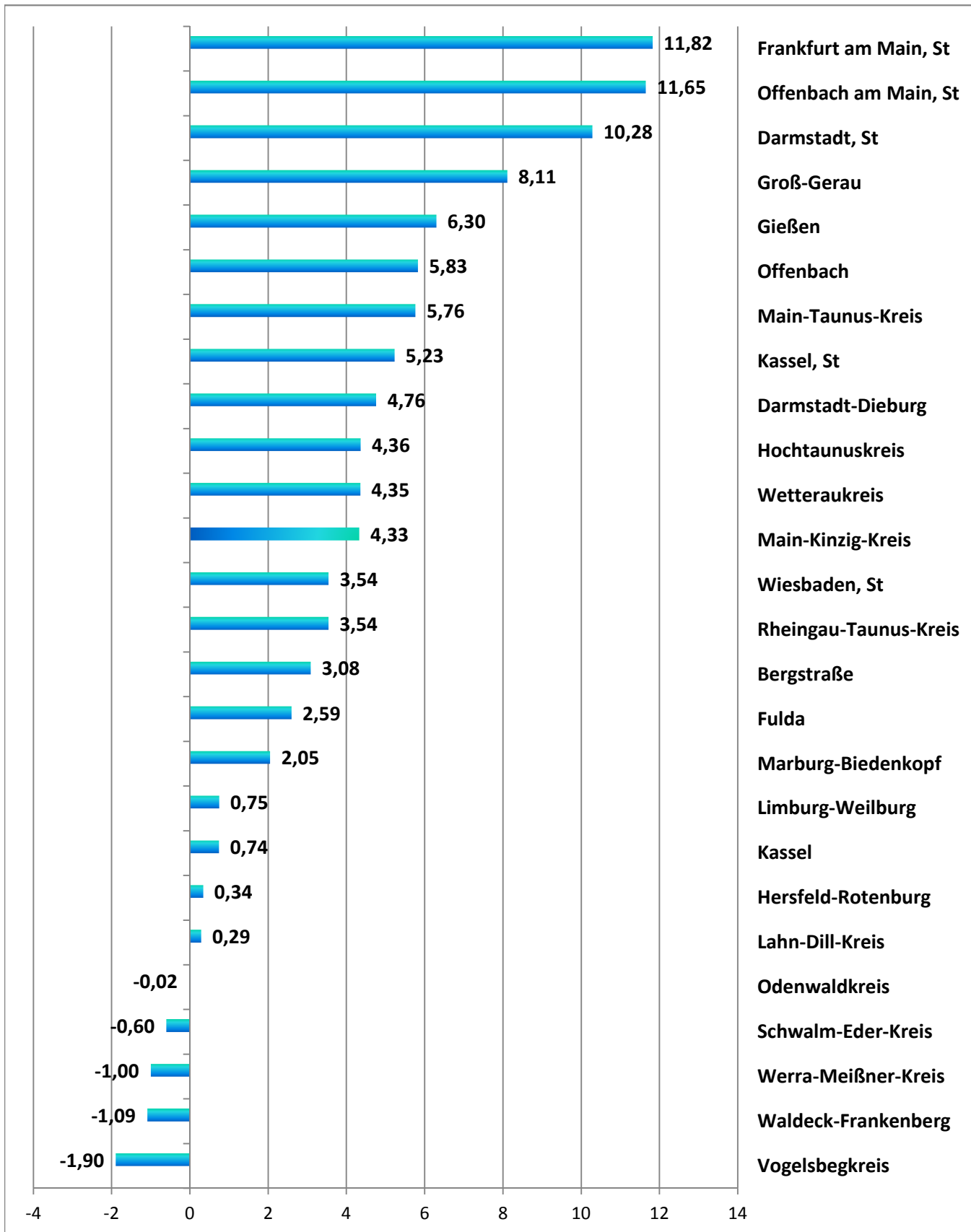

Langfristige Bevölkerungsentwicklung der Bevölkerung am Hauptwohnsitz vom 25.05.1987
(Stichtag vorletzte Volkszählung) bis 31.12.2017 in den Gebietskörperschaften
Hessens in Rangfolge (%)

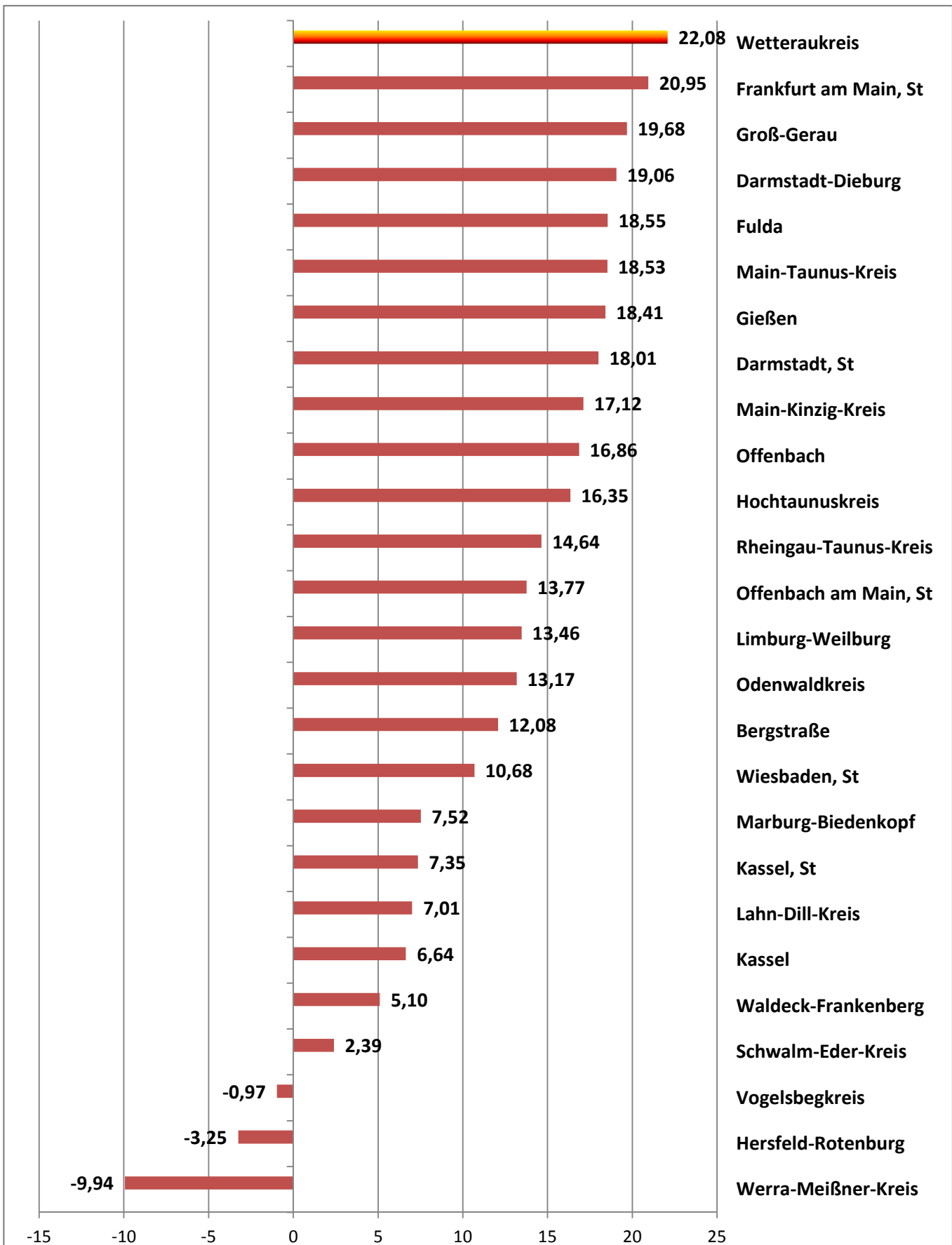

**Natürliche Bevölkerungsentwicklung 2017 in den Hessischen
Gebietskörperschaften**

Kreisfreie Stadt Landkreis Regierungsbezirk	Geborene 2017	Gestorbene 2017	Natürliche Bevölkerungs- entwicklung 2017
Darmstadt, St	1 730	1 414	316
Frankfurt am Main, St	9 065	5 988	3.077
Offenbach am Main, St	1 517	1 109	408
Wiesbaden, St	3 310	2 873	437
Bergstraße	2 478	3 133	-655
Darmstadt-Dieburg	2 761	3 111	-350
Groß-Gerau	2 885	2 519	366
Hochtaunuskreis	2 073	2 449	-376
Main-Kinzig-Kreis	3 834	4 365	-531
Main-Taunus-Kreis	2 226	2 222	4
Odenwaldkreis	775	1 258	-483
Offenbach	3 614	3 568	46
Rheingau-Taunus-Kreis	1 520	1 954	-434
Wetteraukreis	2 775	3 401	-626
Reg.-Bez. Darmstadt	40 563	39 364	1.199
Gießen	2 608	2 738	-130
Lahn-Dill-Kreis	2 333	3 126	-793
Limburg-Weilburg	1 555	2 054	-499
Marburg-Biedenkopf	2 130	2 694	-564
Vogelsbegkreis	777	1 437	-660
Reg.-Bez. Gießen	9 403	12 049	-2.646
Kassel, St	2 132	2 130	2
Fulda	2 159	2 318	-159
Hersfeld-Rotenburg	1 020	1 551	-531
Kassel	2 051	3 070	-1.019
Schwalm-Eder-Kreis	1 525	2 320	-795
Waldeck-Frankenberg	1 357	2 060	-703
Werra-Meißner-Kreis	778	1 475	-697
Reg-Bez. Kassel	11 022	14 924	-3.902
Hessen	60 988	66 337	-5.349
Quelle: Hessisches Statistisches Landesamt, eigene Berechnungen			

Wanderungssaldo (Zugezogene ./ Fortgezogene) 2017 nach Deutschen / Nichtdeutschen

Kreisfreie Stadt Landkreis Regierungsbezirk	Wanderungssaldo der Deutschen 2017	Wanderungssaldo der Nichtdeutschen 2017	Wanderungssaldo insgesamt 2017
Darmstadt, St	774	1249	475
Frankfurt am Main, St	-2.276	9.000	6.724
Offenbach am Main, St	-543	2.063	1.520
Wiesbaden, St	-1.838	2.356	518
Bergstraße	-141	1.661	1.520
Darmstadt-Dieburg	-99	1.767	1.668
Groß-Gerau	-797	2.738	1.941
Hochtaunuskreis	-421	1.754	1.333
Main-Kinzig-Kreis	-745	2.755	2.010
Main-Taunus-Kreis	-473	1.663	1.190
Odenwaldkreis	-191	805	614
Offenbach	-982	2.526	1.544
Rheingau-Taunus-Kreis	267	1.099	1.366
Wetteraukreis	-186	2.210	2.024
Reg.-Bez. Darmstadt	-798	5.432	4.634
Gießen	157	1.199	1.356
Lahn-Dill-Kreis	-407	1.260	853
Limburg-Weilburg	-503	831	328
Marburg-Biedenkopf	-9	1.734	1.725
Vogelsbegkreis	-36	408	372
Reg.-Bez. Gießen	-798	5.432	4.634
Kassel, St	-1.176	2.776	1.600
Fulda	-543	1.296	753
Hersfeld-Rotenburg	-286	881	595
Kassel	144	635	779
Schwalm-Eder-Kreis	-184	666	482
Waldeck-Frankenberg	-296	279	-17
Werra-Meißner-Kreis	151	684	835
Reg-Bez. Kassel	-2.190	7.217	5.027
Hessen	-12.187	46.295	34.108
Quelle: Hessisches Statistisches Landesamt, eigene Berechnungen			

Geborene, Gestorbene und daraus resultierender natürlicher Bevölkerungssaldo 2017

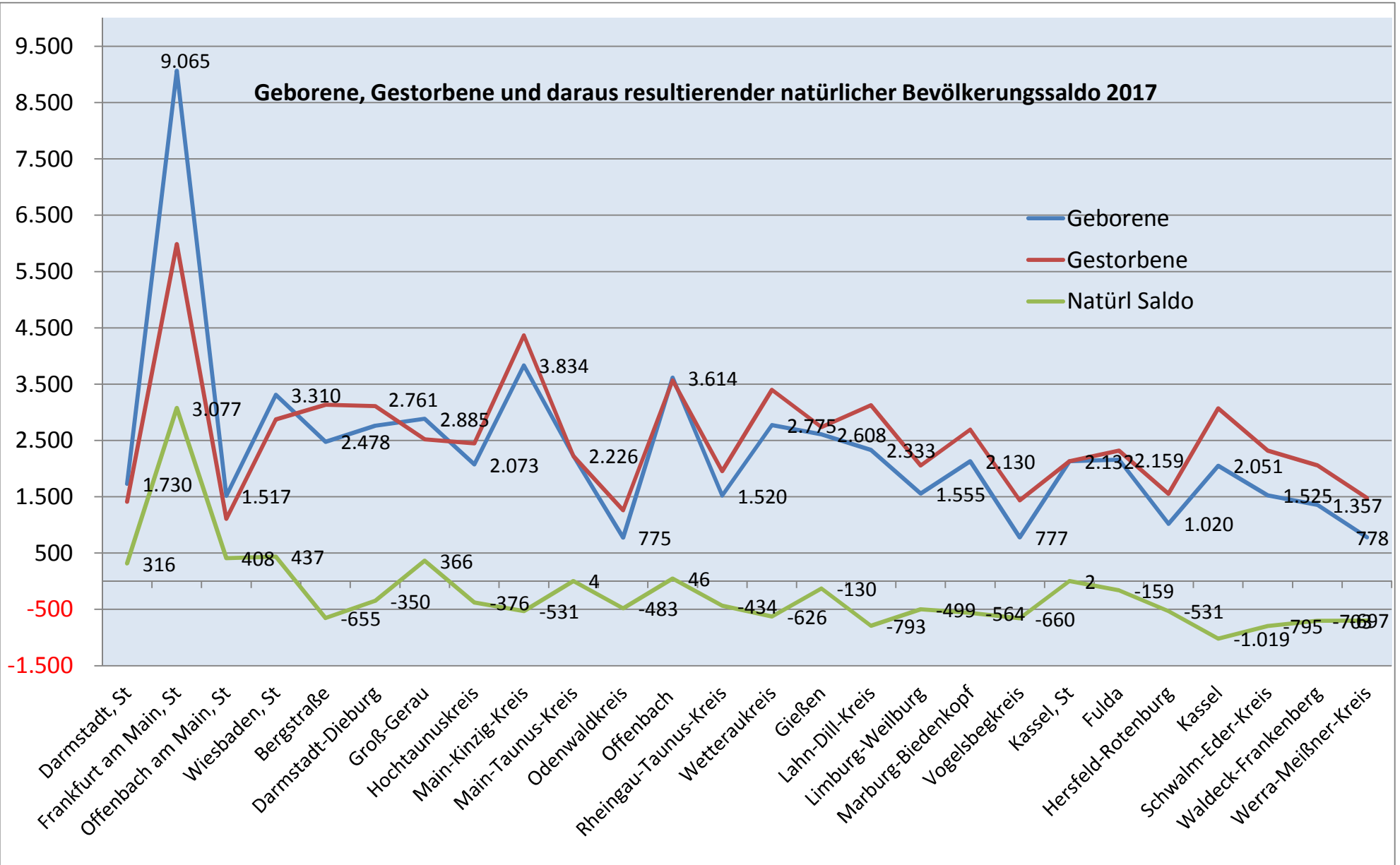

Wanderungssaldo der deutschen, nichtdeutschen und Gesamtbevölkerung 2017

